MIEJSCOWY PLAN ZAGOSPODAROWANIA PRZESTRZENNEGO DLA OBRĘBÓW EWIDENCYJNYCH: RADOMICE, BRUDZÓW, ZABORZE, ŁABĘDZIÓW

Załącznik nr 1.4 do Uchwały Nr XXX/251/26 Rady Miejskiej w Morawicy z dnia 17 lutego 2026 r.

Skala 1:2000
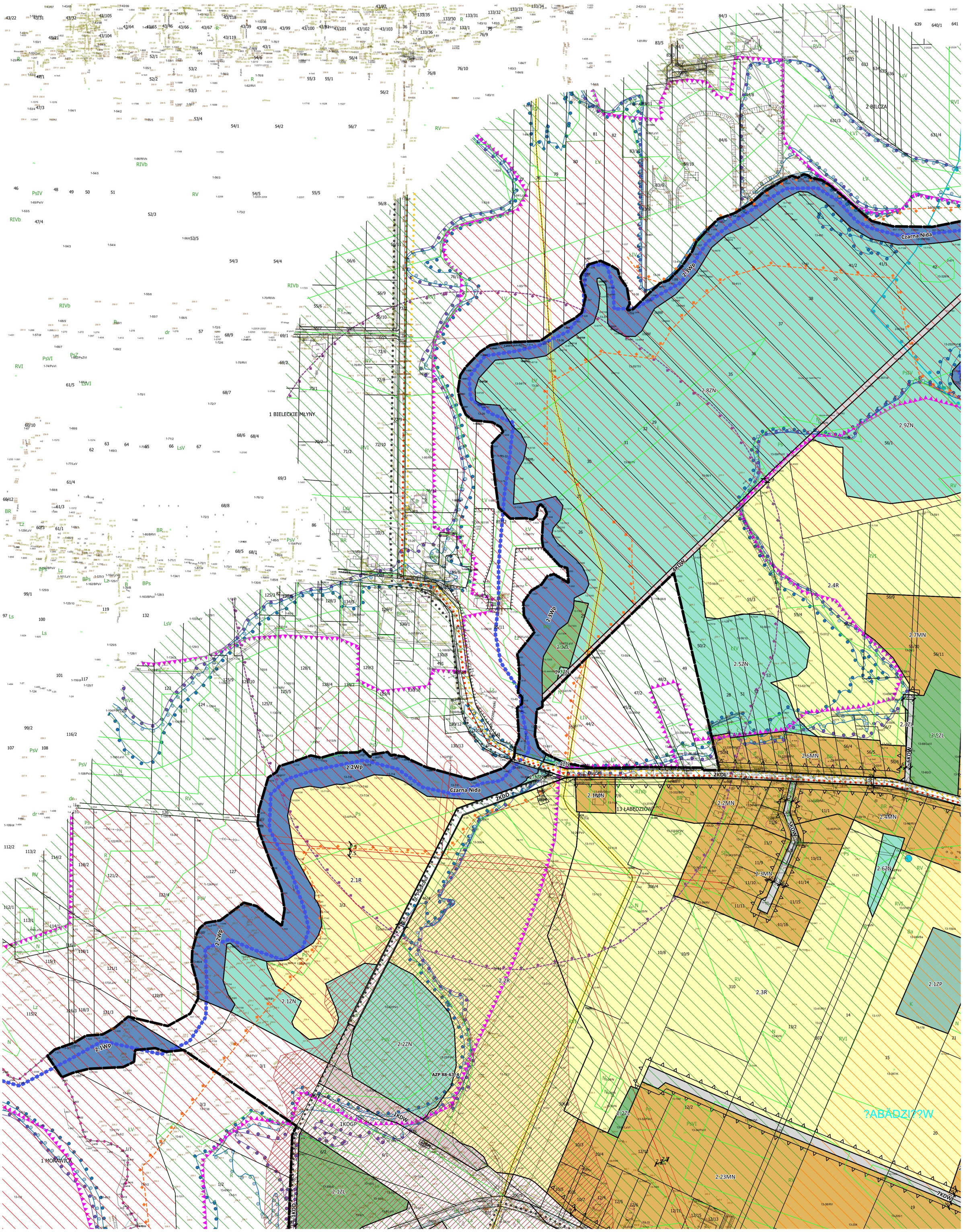
0 100 200 300 400 m