

**UCHWAŁA NR XXXIV/325/21  
RADY MIEJSKIEJ W MORAWICY**

z dnia 8 kwietnia 2021 r.

**zmieniająca uchwałę Nr XXVI/240/09 Rady Gminy w Morawicy z dnia 30 stycznia 2009 r. w sprawie  
ustalenia przebiegu dróg gminnych**

Na podstawie art. 7 ust. 1 pkt 2, art. 18 ust. 2 pkt 15, art. 41 ust. 1 i art. 42 ustawy z dnia 8 marca 1990 r. o samorządzie gminnym (t.j. Dz.U. z 2020 r. poz. 713, z 2020 r. poz. 1378) oraz art. 2 ust. 1 pkt 4 i art. 7 ustawy z dnia 21 marca 1985 r. o drogach publicznych (t.j. Dz. U. z 2020 r. poz. 470, z 2019 r. poz. 2020, z 2020 r. poz. 471, 1087, 2338, z 2021 r. poz. 54) Rada Miejska w Morawicy, po zasięgnięciu opinii Zarządu Powiatu Kieleckiego uchwała, co następuje:

§ 1. W uchwale Nr XXVI/240/09 Rady Gminy w Morawicy z dnia 30 stycznia 2009 r. w sprawie ustalenia przebiegu dróg gminnych zmienia się § 1 pkt 17, w ten sposób że w miejsce dotychczasowej treści otrzymuje następujące brzmienie:

**§ 1. Ustala się następujący przebieg dróg gminnych: pkt 17 Bilcza ulica Szkolna, początek drogi: droga krajowa Nr 73 i droga powiatowa Nr 0374T, koniec drogi: ulica Skalna, długość odcinka 903 m.**

§ 2. Ulicę Szkolną stanowią oznaczone w operacie ewidencji gruntów działki o numerach ewidencyjnych: 90/2, 130/4, 121/1, 108/7, 107/1, 104/6, 104/3, 103/1, 76/1, 91/8, 92/8, 97/4, 98/3 obręb Bilcza.

§ 3. Przebieg drogi wymienionej w § 1 oznaczono w załączniku do niniejszej uchwały.

§ 4. Wykonanie uchwały powierza się Burmistrzowi Miasta i Gminy Morawica.

§ 5. Uchwała wchodzi w życie po upływie 14 dni od dnia ogłoszenia w Dzienniku Urzędowym Województwa Świętokrzyskiego.

Przewodniczący Rady  
Miejskiej w Morawicy

**Bartosz Kruk**

Załącznik do Uchwały Nr XXXIV/325/21  
Rady Miejskiej w Morawicy  
z dnia 8 kwietnia 2021 r.



ul. Spacerowa 7, 26-026 Morawica

Urząd Miasta i Gminy w Morawicy

tel./fax (41) 91 14 690, e-mail: morawica@morawica.pl

### Mapa punktów adresowych

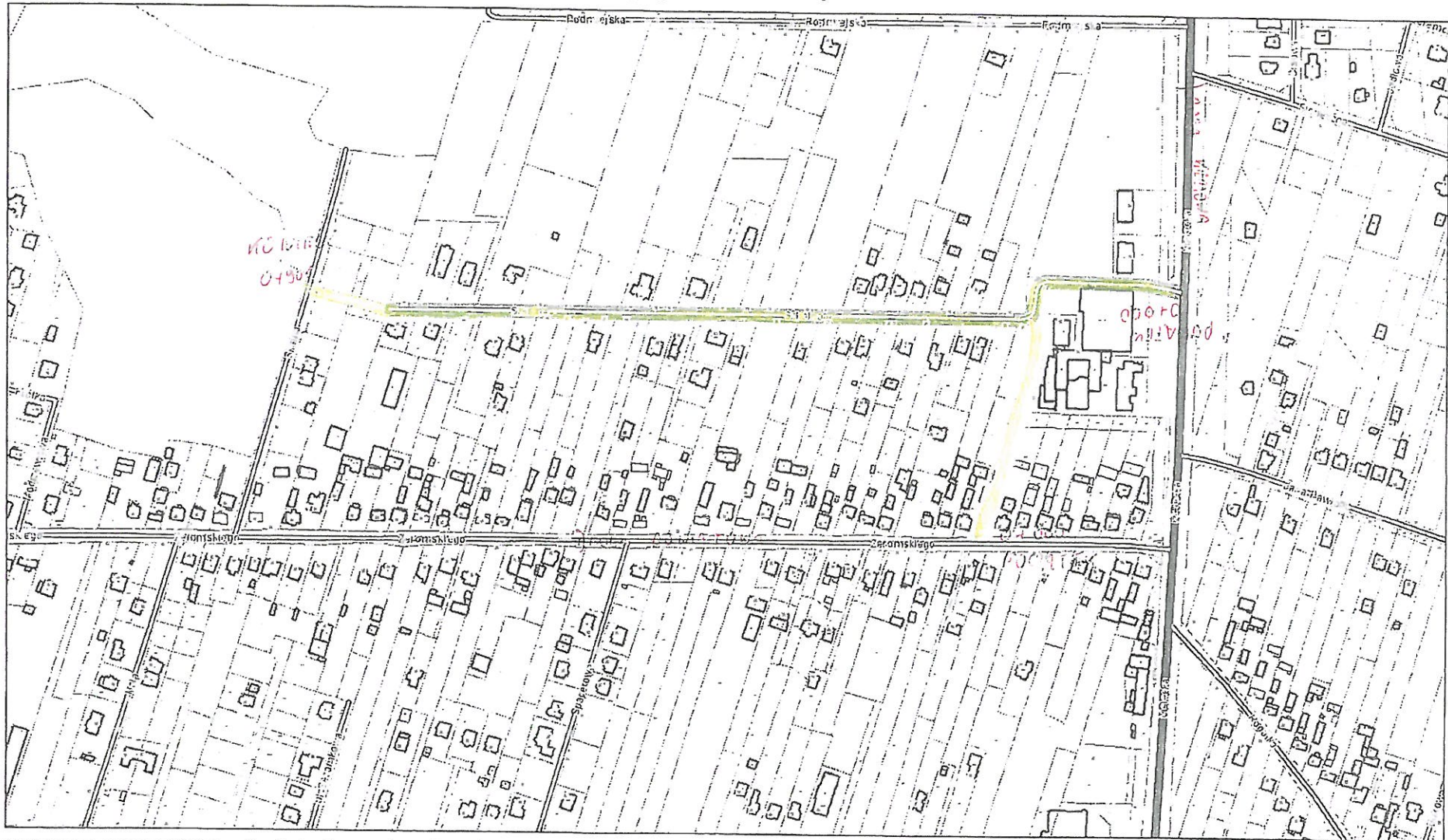

Wydrukowano z systemu iMPA firmy Geo-System Sp. z o.o. (morawica.punktyadresowe.pl) dnia 2021-04-06 11:41

### **Uzasadnienie**

Na podstawie art.7 ust.1 ustawy z dnia 21 marca 1985 r. o drogach publicznych (t.j. Dz.U. z 2020 r. poz. 470 z późn. zm.) ulica Szkolna w Bilczy była zaliczona do dróg publicznych, kategorii gminnej. Niniejszą uchwałą zmienia się przebieg drogi oraz aktualizuje numery działek ewidencyjnych, po których ta droga przebiega. Urząd Miasta i Gminy w Morawicy w dniu 8 kwietnia 2021 r. uzyskał opinię pozytywną Zarządu Powiatu w Kielcach o zmianie przebiegu drogi.

Przewodniczący Rady Miejskiej w Morawicy

**Bartosz Kruk**



## DOKUMENT PODPISANY ELEKTRONICZNIE

### Dane podpisywanego dokumentu

Typ dokumentu	Uchwała
Numer dokumentu	XXXIV/325/21
Data dokumentu	2021-04-08
Organ wydający	Rady Miejskiej w Morawicy
Przedmiot regulacji	zmieniająca uchwałę Nr XXVI/240/09 Rady Gminy w Morawicy z dnia 30 stycznia 2009 r. w sprawie ustalenia przebiegu dróg gminnych
Identyfikator dokumentu	3DD2F459-421A-4319-8510-B88BC938F41C

### Informacje o złożonych podpisach elektronicznych

<b>Podpis:</b>	
Sygnatura	Signature-2112080123
Numer seryjny	00A1D23FEE826A914B6746533ECC45BF93FF6F
Osoba podpisująca	BARTOSZ KRUK
Kraj	PL
Data złożenia podpisu	2021.04.08 10:55:00
Zakres podpisu	Cały dokument
Wystawca certyfikatu	Centrum Kwalifikowane EuroCert EuroCert Sp. z o.o. PL VATPL-9512352379